

URZĄD MIASTA I GMINY  
DOLSK

Janina Pawełczyk

Wpł.

23. 09. 2019

Dolsk, 18.09.2019r.

Radna Rady Miasta i Gminy Dolsk

Nr Dz..... Zał. ....

Ref. ....

*RF. 0003. 24. 2019.*

Sz.P. Barbara Wierzińska

Burmistrz Miasta i Gminy Dolsk

Zapytanie

1. Nawiązując do odpowiedzi na interpelację z dnia 6.03.19r proszę o informację kiedy dokonano wytyczenia granic działki Przedszkola w Wieszczyźnie. Czy potwierdziły się moje uwagi, że według geoportalu teren należący do Przedszkola jest o wiele większy jak obecnie ogrodzony? Czy wykonano dokumentację techniczno- projektową na montaż nowych elementów placu zabaw, ilu elementów placu zabaw dokumentacja dotyczy? Czy uwzględniono w projekcie granice po odszukaniu kamieni? Jakie elementy placu zabaw zostały zamontowane i z jakich źródeł zostało to sfinansowane? Proszę o kopię dokumentacji na plac zabaw i dokument potwierdzający odtworzenie granic.

2. Zgłaszałam zniknięcie lustra w parku w Nowieczku, otrzymałam informację, że sprawa została przekazana do PZD w Śremie. Czy otrzymała Pani informacje jakie podjął działania w tej sprawie PZD.

Mieszkańcy pytają ze względu na bezpieczeństwo wyjeżdżających z ulicy Nowej na drogę powiatową.

*Janina Pawełczyk*

Dolsk, 07 października 2019r.

RG.6830.2.2019.MM

**Pani Janina Pawelczyk**  
**Radna Miasta i Gminy Dolsk**

Odpowiadając na zapytanie złożone podczas obrad XIII Sesji Rady Miasta i Gminy Dolsk z dnia 18.09.2019r., które wpłynęło do tut. urzędu w dniu 23.09.2019r. informuję co następuje;

1. W dniu 30 sierpnia 2019r. zostały przeprowadzone czynności odszukania i wznowienia granic – stabilizacja granic działki nr 46/2 położonej w Wieszczycynie.

W/w działka posiada powierzchnię 0,1450 ha i powierzchnia ta nie uległa zmianie po stabilizacji zniszczonych znaków granicznych.

Do zaprojektowania nowych elementów placu zabaw przygotowana została mapa w skali 1:500, na podstawie której przygotowano szkic usytuowania poszczególnych elementów placu zabaw na niniejszej działce.

Mapa do celów projektowych przedstawia teren działki możliwy do zagospodarowania, uwzględnia ona istniejące budynki i urządzenia na działce oraz granice działki.

Na szkicu zaprojektowano elementy placu zabaw z uwzględnieniem istniejącego ogrodzenia do likwidacji.

Odszukanie i wznowienie istniejących granic działki było odrębną czynnością wskazującą w terenie granice działki, natomiast mapa do celów projektowych, to dokument który znajduje się w ewidencji materiałów państwowego zasobu geodezyjnego i kartograficznego i służy do projektowania.

W załączeniu przekazuję kserokopię zawiadomienia o wznowieniu i utrwaleniu znaków granicznych w dniu 30.08.2019r. poprzez wskazanie w terenie.

Ponadto w załączeniu przekazuję kserokopię mapy do celów projektowych oraz szkic rozmieszczenia elementów placu zabaw.

Na placu zabaw w Wieszczycynie zostały zamontowane następujące elementy

- a) bujak-motorek – **2.000 zł** sfinansowany przez GKRPA w Dolsku
- b) huśtawka wahadłowa trzyosobowa
- c) bujak –słonie

Dwa w/w elementy tj.; huśtawka wahadłowa trzyosobowa oraz bujak – słonie zostały sfinansowane z budżetu przedszkola w kwocie **3.000 zł** oraz w kwocie **5.086 zł** ze środków Rady Rodziców Przedszkola w Wieszczycynie.

Poza tym z budżetu przedszkola zostały wykonane mapki za kwotę **600 zł** oraz projekt do stawienia nowych urządzeń zabawowych na istniejącym placu zabaw za kwotę **615 zł**.

2. W odniesieniu do zapytania w sprawie zniknięcia lustra w parku w Nowieczku – wyjaśniam iż uzyskano informację z PZD w Śremie, że jeżeli powiat wygeneruje środki w bieżącym roku, to lustro zostanie zakupione i zamontowane, a w przypadku braku środków zadanie przesunięte zostanie na 2020r.

3. W odpowiedzi na zapytanie ustne w sprawie remontu dróg oraz w nawiązaniu do pisma z dnia 10.09.2019r., informuję że do 31 października 2019r. zostanie ustalony zakres prac i w oparciu o środki dostępne w budżecie gminy zostaną zlecone roboty drogowe.

04.10.2019.

BURMISTRZ  
  
mgr Barbara Wierzbńska



Michał Hoffmann  
Usługi Geodezyjno-Kartograficzne  
SPEKTRUM  
ul. Wolności 100A  
15-001 Działoszyn

.....  
wykonawca prac geodezyjnych  
GN.6640.588.2017

URZĄD MIASTA I GMINY  
DOLSK

RG.6250.2.2019.MM  
Mszczyszyn dnia 21.08.2019 r

Wpł.

23. 08. 2019

M. Chęć

Wz - J. Szepko

Nr Dz.

275/2019

**ZAWIADOMIENIE**

**o wznowieniu i utrwaleniu znaków granicznych**

Na podstawie § 39 ust. 3 ustawy z dnia 17 maja 1989 r. prawo geodezyjne i kartograficzne (tekst jednolity Dz. U. z 2015r. poz. 520) uprzejmie zawiadamiam że w dniu 30.08.2019. r. godz. 9.00 w obrębie ewidencyjnym Wieszczyszyn, gmina Dolsk zostaną przeprowadzone czynności wznowienia i utrwalenia znaków granicznych określających granice nieruchomości oznaczonych w Ewidencji Gruntów i Budynków jako działka nr 46/2 z działkami sąsiednimi nr 46/3, 46/5, 48.

Otrzymują:

1. Gmina Dolsk  
strona
2. Zarządzanie Nieruchomościami „Twój Dom i Ogród”
3. PPHU „Wieszczyszyn” Spółka z o.o.

Informacja:

W interesie Pana (Pani) jest udział w czynnościach, osobiście lub przez swojego przedstawiciela. Osoby biorące udział w czynnościach wznowienia granic powinny posiadać dokument tożsamości, a w przypadku występowania w charakterze przedstawiciela – pełnomocnictwo na piśmie. Dokument świadczący o pełnomocnictwie jednorazowym zostanie dołączony do akt. Nieusprawiedliwione niestawiennictwo stron nie wstrzymuje czynności geodety, związanych z ustaleniem granic działek ewidencyjnych (art. 39 ust.3, oraz art. 32 ust.3 Ustawy z dnia 17 maja 1989 r. – Prawo geodezyjne i kartograficzne (tekst jednolity Dz. U. z 2015r. poz. 520)

Zbigniew Hoffmann  
geodeta uprawniony

Mszczyszyn, ul. Wolności 100A, 15-001 Działoszyn  
tel. 22 751 20 19, fax 22 751 20 22













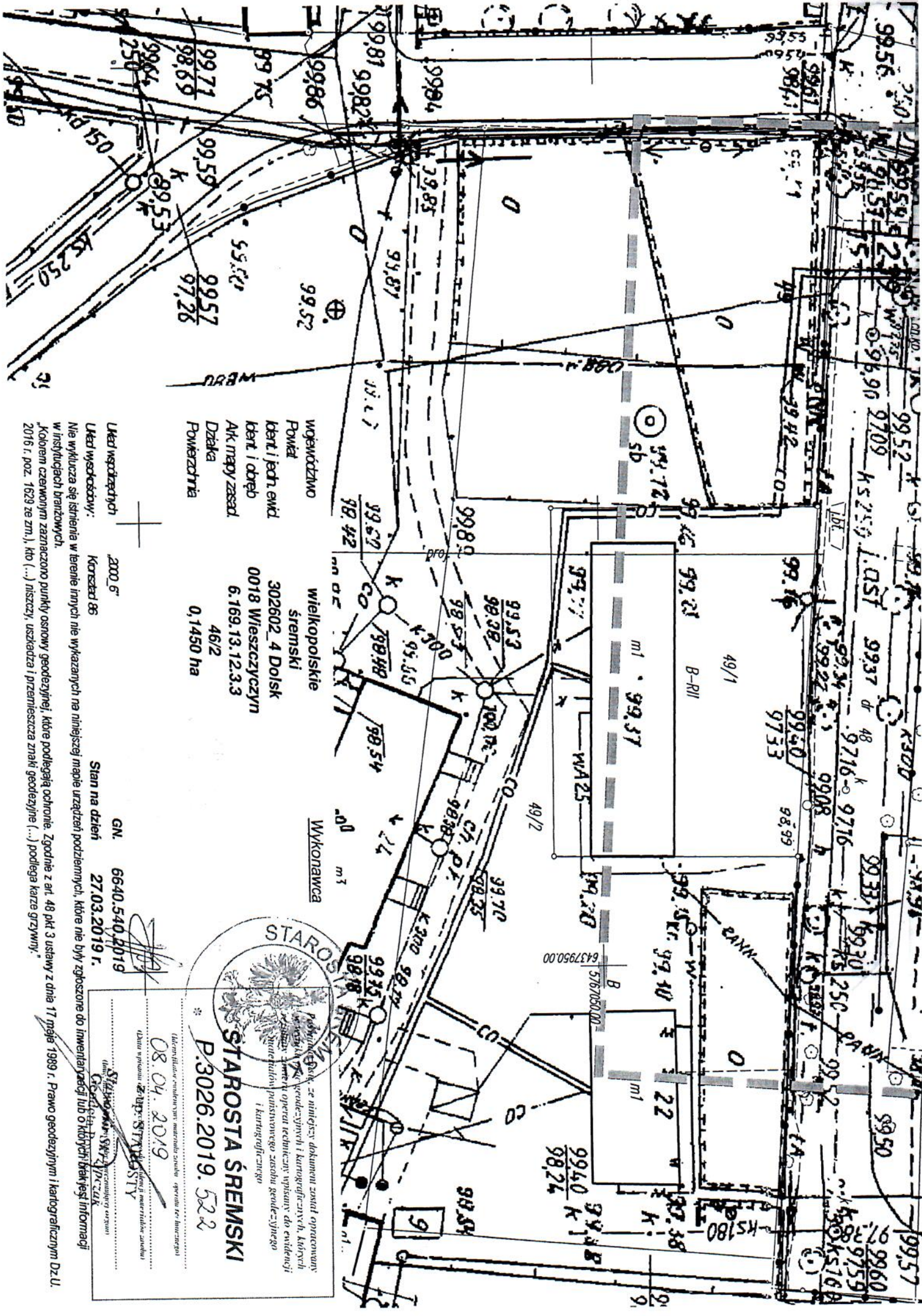

województwo wielkopolskie  
 Powiat śremski  
 kłent i jedn ewid 302602\_4 Dojsk  
 kłent i obręb 0018 Wieszczyczyn  
 Ark mapy zasad 6.169.13.12.3.3  
 Działka 46/2  
 Powierzchnia 0,1450 ha

WYKONAWCA

Układ współrzędnych 2000\_6'  
 Układ wysokościowy: Koraszki 86  
 Sian na dzień GN. 6640.540.2019  
 27.03.2019 r.

STAROSTA ŚREMSKI  
 P.3026.2019.522  
 08.04.2019  
 STAROSTA ŚREMSKI  
 P.3026.2019.522

Nie wyklucza się istnienia w terenie linnych nie wykazanych na niniejszej mapie urządzeń podziemi, które nie były zgłoszone do inwentaryzacji lub o których brakuje informacji w instytucjach branżowych.  
 Kolorem czerwonym zaznaczono punkty osnowy geodezyjnej, które podlegają ochronie. Zgodnie z art. 48 pkt 3 ustawy z dnia 17 maja 1989 r. Prawo geodezyjnym i kartograficznym Dz.U. 2016 r. poz. 1629 ze zm.), kto (...) niszczy, uszkadza i przemieszcza znaki geodezyjne (...) podlega karze grzywny.